

[붙임3]



신촌문화발전소
Shinchon Arts Space

신촌문화발전소 공연장 대관 안내자료

가. 시설현황

- 소 재 지 : 서울특별시 서대문구 연세로 2나길 57 지하 2층
- 개 관 일 : 2018. 06. 21
- 부대시설 : 로비 및 매표 공간, 분장실, 무대조정실
- 공간사진

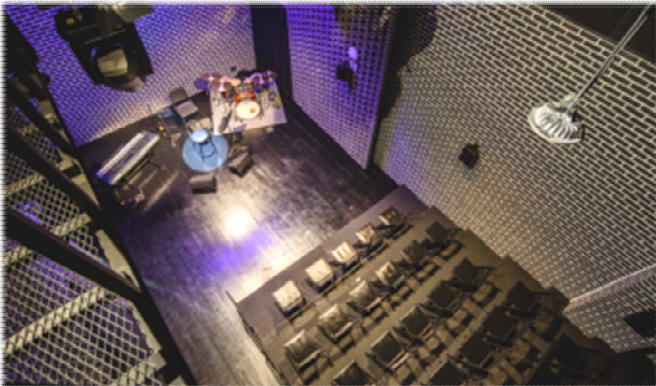

<공연장>

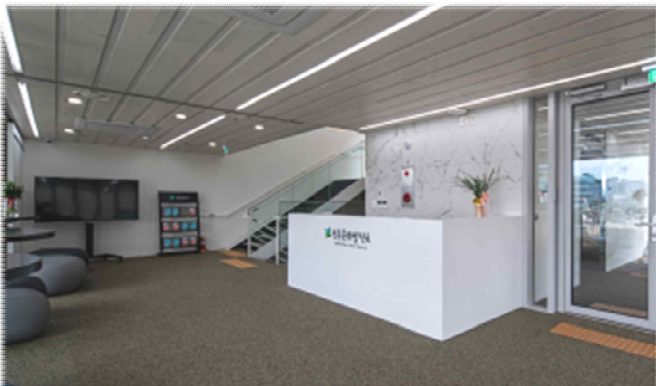

<로비>

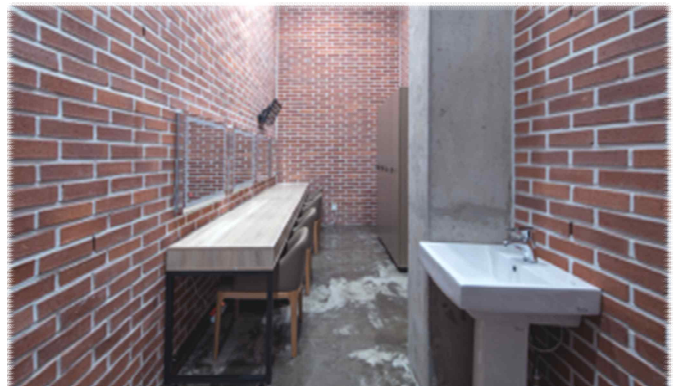

<분장실>

나. 무대

- 무대 및 객석이 되는 바닥의 면적 : 78.88㎡ (약 24평)
 - 넓이6,000 × 깊이11,000 × 높이5,200(mm)
- 적정 객석 수 : 35석 ~ 50석 (접이식 등받이 의자 90개 및 방석 50개 보유)
- 반입구 위치 : 무대 상수 → 외부도로 연결
- 분장실 위치 : 무대 하수 측

다. 객석배치도

<객석(덧마루) 기본형 배치>

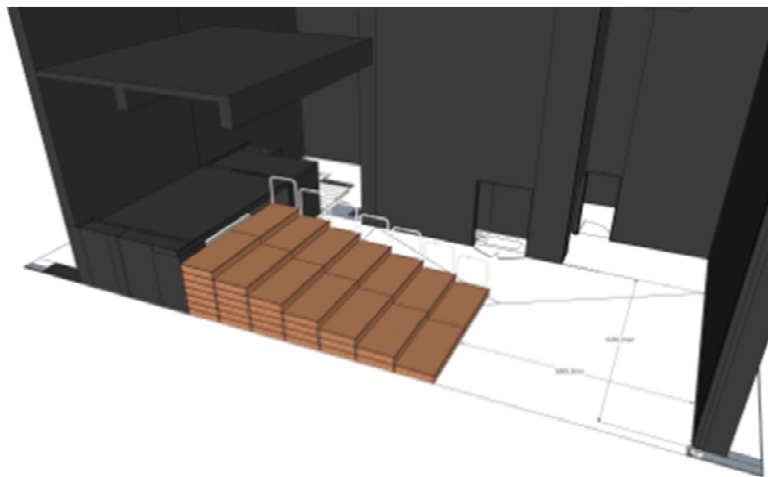

<덧마루 배치에 따른 객석 단차조절 예시>

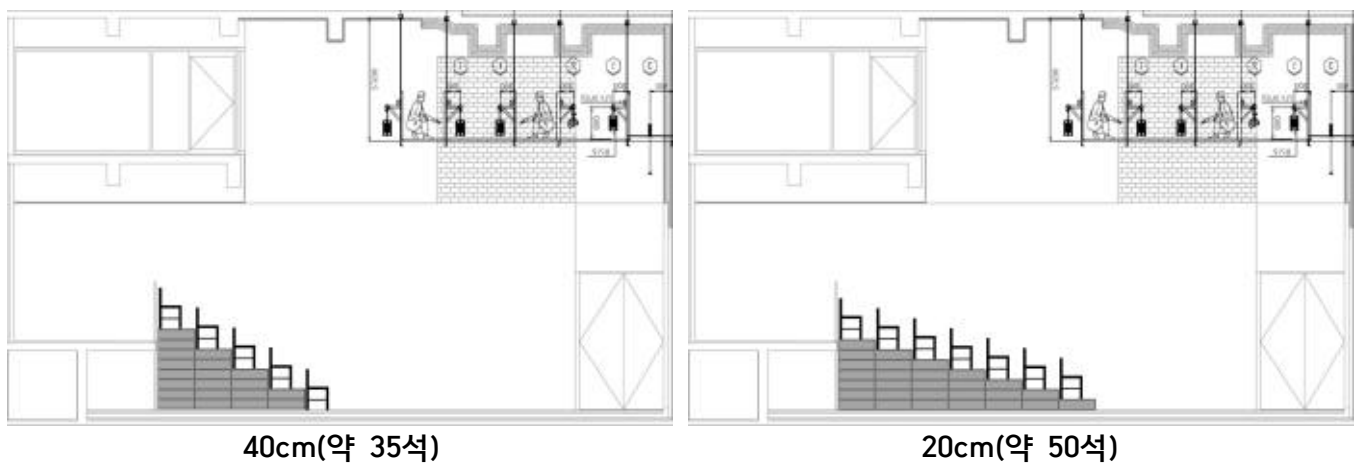

※ 덧마루 이동 및 사용 시 공연 종료 후 원상 복구하셔야 합니다.

○ 대관료

(단위: 원)

구 분	기본사용료	할증 시 사용료		
	평일	휴일	냉난방	휴일 및 냉난방
오전 10:00-12:00	30,000	39,000	39,000	48,000
오후 13:00-17:00	60,000	78,000	78,000	96,000
야간 18:00-22:00	78,000	96,000	96,000	114,000
전일	168,000	213,000	213,000	258,000

※ 공연장 내 안전관리를 위해 무대 휴게시간(12:00~13:00, 17:00~18:00)에는 무대를 사용할 수 없으나 사전 협의하에 휴게시간을 이동할 수 있음

○ 기본 사용료 (미)포함 사항

포함 사항	미포함 사항
<ul style="list-style-type: none"> - 공연장의 무대 및 객석, 무대조정실 - 출연진 분장실 - 로비 및 매표 공간 - 기본 무대, 조명, 음향설비 	<ul style="list-style-type: none"> - 무대.조명.음향 디자이너, 오퍼레이터, 진행 인력 - 하우스 및 매표 진행 인력 - 무대 소모품류(건전지, 마킹테이프, 포그액 등) - 기타 공연장에서 보유하지 않은 장비

※ 신촌문화발전소 무대기술 스태프는 공연장 시설 운영 및 안전 관리를 위한 인력입니다.
대관 단체는 공연제작 및 진행에 필요한 모든 스태프를 구성하여야 합니다.

○ 대관 운영 절차

